

# Living

## GLI OUTSIDER

*A casa della set designer Shona Heath  
Virgil Abloh: Chicago celebra il guru dello street style*

## UN BAGNO DI COLORE

*Tra resine, wallpaper e murali di ceramica*

## INDUSTRIAL CHIC

*Ad Anversa la seconda vita di un silos trasformato  
in appartamento. Tutto curve e luce*

€ 3,90 + il prezzo del Corriere della Sera - English Text - ISSN 2499-4812 (OnLine)

WWW.LIVING-CORRIERE.IT



<60006







INDIRIZZI

## MELTING POP

Il menu è un viaggio nel gusto che attraversa quattro grandi aree geografiche, in un melting pot di sapori che va dall'insalata thai ai samosa del Rajasthan, dal classico risotto alle costine all'americana. Spica nasce dall'incontro della chef indiana Ritu Dalmia, già nota per il Cittamani di piazza Mirabello, con Viviana Varese del ristorante VIVA (ex Alice) di Eataly. Progettato dallo studio Vudafieri Saverino, l'ambiente riflette lo spirito fusion del menu, mettendo insieme le due anime della città: da un lato il rigore e l'eleganza di designer come Franco Albini e dall'altro la fantasia di Ettore Sottsass e l'ironia pop di Toilettepaper.

*Spica, via Melzo 9, Milano, tel. 0284572974*

➤ [SPICARESTAURANT.COM](http://SPICARESTAURANT.COM)

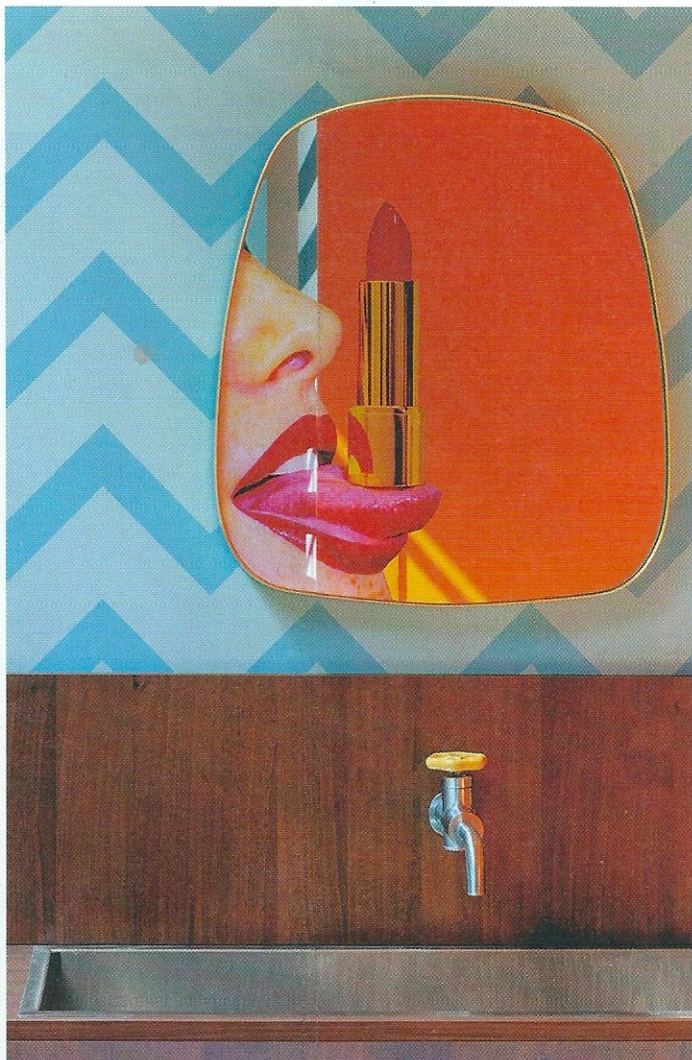

DESIGN

## LUCI FUORISERIE

Il duo di creativi con base a Londra Doshi Levien presenta Earth To Sky, la sua prima collezione di luci autoprodotta. Sette modelli dalle forme organiche in ottone, marmo e alluminio per automobili lavorate con le laminatrici con cui si restaurano le Jaguar E-Type.

«Volevamo creare vere e proprie sculture luminose. Questo esperimento racconta le infinite possibilità dell'artigianato», dice Jonathan Levien. In vendita sul sito. Foto Jonas Lindström.

➤ [DOSHILEVIEN.COM](http://DOSHILEVIEN.COM)